

# CONSTELACIONES FAMILIARES

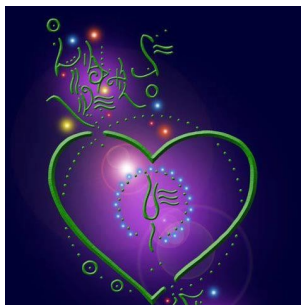

## En el camino del amor : la PAREJA

**Las constelaciones familiares : un camino hacia la aceptación y el amor.**

Taller de constelaciones familiares individuales centrado en la relación con nuestros iguales. Este taller está orientado hacia la búsqueda de una relación de PAREJA, o para mejorar una relación ya existente.

-----

Existen muchas personas para amar y muchas formas de amar.

Existe el amor hacia aquellos que nos precedieron, hacia aquellos que nos siguen, y hacia aquellos que nos acompañan en este viaje.

En este taller, nos centraremos principalmente en las relaciones entre iguales : PAREJA, amig@s, colegas...

Dedicaremos la tarde a estas relaciones (2 sesiones), y la mañana a nuestros orígenes (2 sesiones).

Ya que sólo reconociendo y aceptando lo que somos podremos abrirnos al Amor.

## AMAR ES EL CAMINO

Amar es un verbo no un sustantivo, por lo tanto no es una meta que hay que alcanzar, es el camino que hay que recoger.

Amar es un verbo, por lo tanto una acción, algo que hacemos.

El Alma tiene el poder de atraer la clase de Amor que necesitamos, para ello la Mente debe reconocer lo que le falta y el Corazón abrirse para recibirlo.

"No ser amado es una simple desventura. La verdadera desgracia es no amar." (Albert Camus)

-----

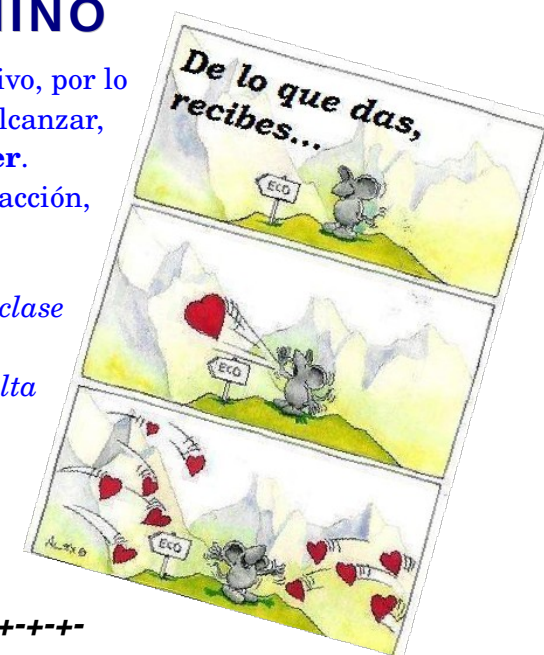

## IMPARTE:

**IXABEL MILLET, consteladora y profesora de yoga y meditación**

## INFORMACIÓN Y RESERVA DE PLAZA:

*Escuela de yoga YOGA DEVI*



## FECHA :

**el sábado 23 de noviembre**  
**de 9'30 a 19'00**  
*(comida non incluida)*

## LUGAR :

**Escuela de Yoga YOGA DEVI**  
**Calle Fuente el Sol, 65**  
**VALLADOLID**  
[www.yogadevi.es](http://www.yogadevi.es)  
**☎ 620 672 895**

## Precio : 80 euros

*sólo mañana : 50 €*

*(no es posible participar sólo por la tarde)*

## **PROGRAMA**

9'00 h – Llegada

9'30 h – **Saludos e introducción**

10'00 h – Primera sesión:  
**honrar a nuestros ancestros**

11'30 h – Descanso

12'00 h – Segunda sesión:  
**aceptar a nuestros padres**

13'30 h – Comida (no incluida ; traerla)

15'00 h – Tercera sesión:  
**nuestros iguales: PAREJA, amig@s, colegas...**

16'30 h – Descanso

17'00 h – Cuarta sesión:  
**nuestros iguales: PAREJA, amig@s, colegas...**

18'30 h – Cierre de la jornada

19'00 h – Despedida y (posibles) abrazos

*Si bien este taller es colectivo, **SE TRATA DE UN TRABAJO INDIVIDUAL**; durante las sesiones cada uno trabajará su situación particular. **NO HABRÁ ESCENIFICACION COLECTIVA**, ni obligación de compartir nada personal en voz alta.*

## **Consteladora** **Ixabel Millet**

Me formé con *Magui Block* (que se formó con *Bert Hellinger*), quien **adaptó el método para su aplicación individual**. También me inspira el trabajo de *Alejandro Jodorowsky*.

*Además de las **CONSTELACIONES FAMILIARES**, soy **profesora de Yoga y meditación** (Escuela Sanatana Dharma), y estoy formada en **Enneagrama** (Claudio Naranjo, Arnaldo Pancrazzi), **PNL-Programación NeuroLingüística** (Instituto Español de PNL), **TPR-Transformación de Patrones de Resonancia** (Resonance Repatterning).*

[www.izpiz.com](http://www.izpiz.com)